

## Leiðbeiningar um færsluflutning úr OCLC

Til þess að sækja færslur í OCLC þarf notandanafn og lykilorð. Landskerfi bókasafna úthlutar aðgangsheimildum samkvæmt samningi við aðildarsöfn Gegnis. Samningur Landskerfis bókasafna við OCLC um færsluflutninga hljóðar upp á fyrirfram ákveðið árgjald. Gjaldinu er í árslok deilt á söfnin í hlutfalli við notkun.

### Aðferð við flutning á færslum:

- 1) Opnið slóðina <http://connexion.oclc.org/> og sláið inn notandanafn og lykilorð.

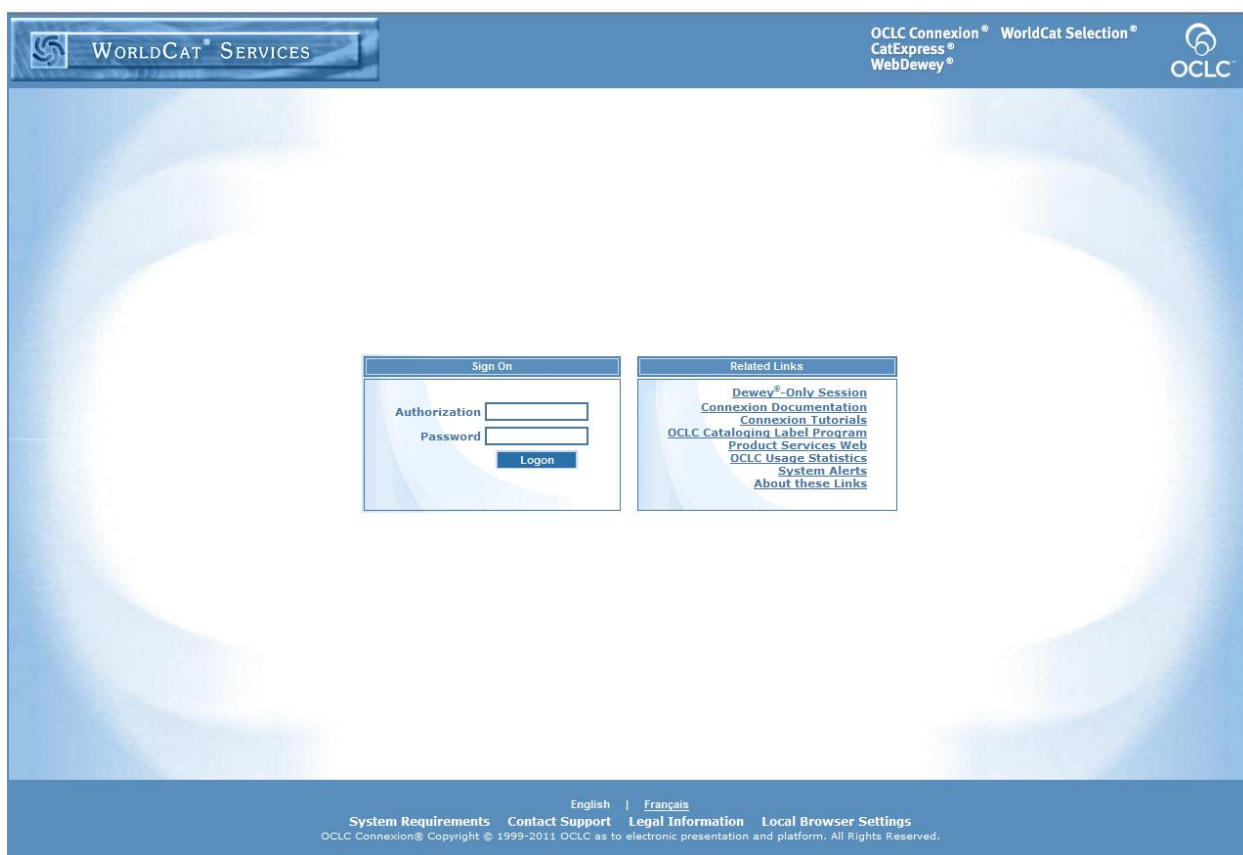

- 2) Veljið *Express*.



Einfaldast er að leita eftir ISBN númeri með *Basic* leit og smella á *Search*.

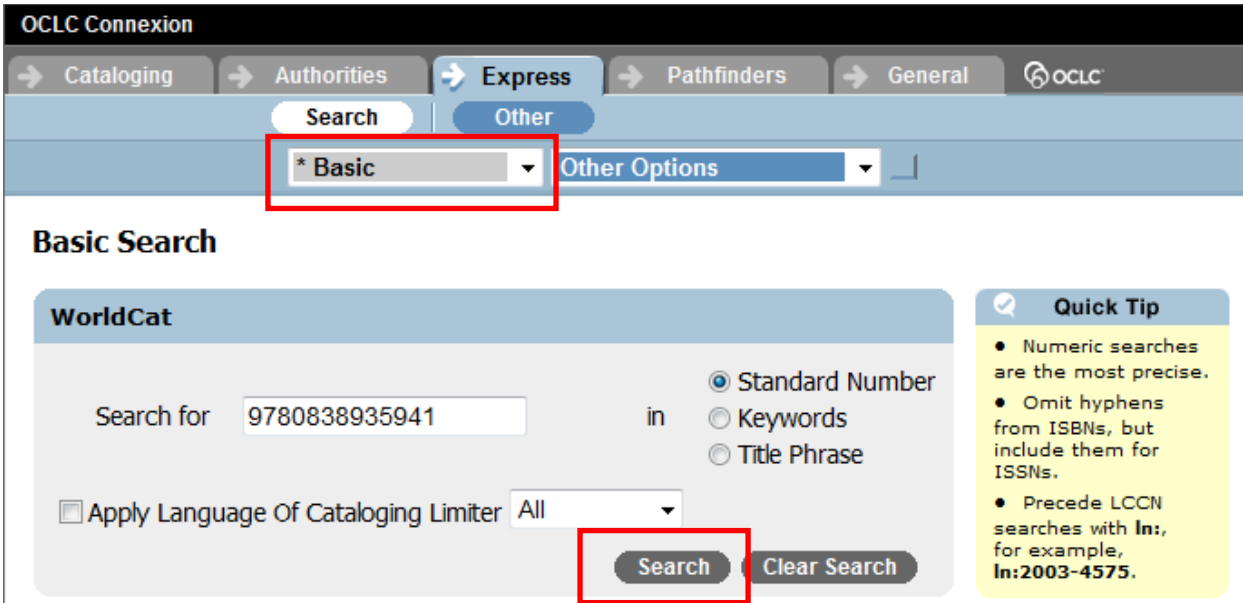

OCLC Connexion

Cataloging → Authorities → **Express** → Pathfinders → General

Search | Other

\* Basic | Other Options

### Basic Search

**WorldCat**

Search for  in  Standard Number  Keywords  Title Phrase

Apply Language Of Cataloging Limiter All

**Search** Clear Search

**Quick Tip**

- Numeric searches are the most precise.
- Omit hyphens from ISBNs, but include them for ISSN.
- Precede LCCN searches with **In:**, for example, **In:2003-4575**.

Ef leita þarf eftir öðrum atriðum eða tengja saman fleiri en eitt leitaratriði er farið í *Advanced* leit og síðan smeltt á *Search*.

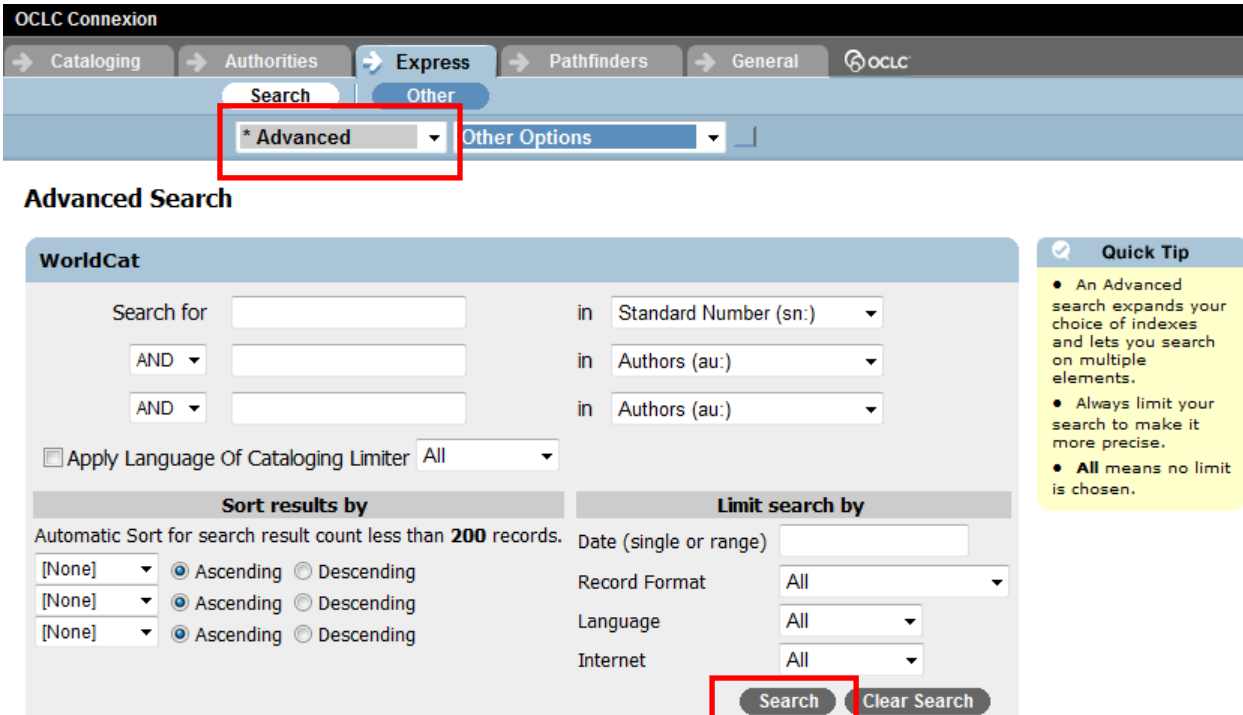

OCLC Connexion

Cataloging → Authorities → **Express** → Pathfinders → General

Search | Other

\* Advanced | Other Options

### Advanced Search

**WorldCat**

Search for  in

AND  in

AND  in

Apply Language Of Cataloging Limiter All

**Sort results by**

Automatic Sort for search result count less than **200** records.

[None]  Ascending  Descending

[None]  Ascending  Descending

[None]  Ascending  Descending

**Limit search by**

Date (single or range)

Record Format All

Language All

Internet All

**Search** Clear Search

**Quick Tip**

- An Advanced search expands your choice of indexes and lets you search on multiple elements.
- Always limit your search to make it more precise.
- **All** means no limit is chosen.

- 3) Veljið rétta færslu úr listanum sem birtist með því að smella á hana. Athugið að ef eingöngu er ein færsla sem uppfyllir leitarskilyrði opnast hún beint.

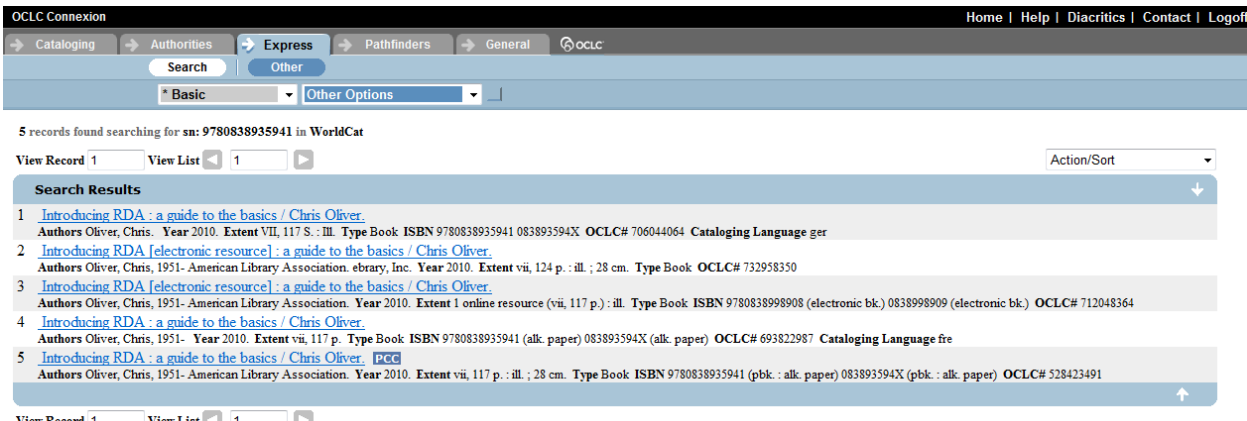

OCLC Connexion Home | Help | Diacritics | Contact | Logoff

Cataloging Authorities Express Pathfinders General OCLC

Search Other

\* Basic Other Options

5 records found searching for sn: 9780838935941 in WorldCat

View Record 1 View List 1 Action/Sort

**Search Results**

- 1 [Introducing RDA : a guide to the basics / Chris Oliver.](#)  
Authors Oliver, Chris. Year 2010. Extent VII, 117 S. : ill. Type Book ISBN 9780838935941 083893594X OCLC# 706044064 Cataloging Language ger
- 2 [Introducing RDA \[electronic resource\] : a guide to the basics / Chris Oliver.](#)  
Authors Oliver, Chris, 1951- American Library Association. ebrary, Inc. Year 2010. Extent vii, 124 p. : ill. ; 28 cm. Type Book OCLC# 732958350
- 3 [Introducing RDA \[electronic resource\] : a guide to the basics / Chris Oliver.](#)  
Authors Oliver, Chris, 1951- American Library Association. Year 2010. Extent 1 online resource (vii, 117 p.) : ill. Type Book ISBN 9780838998908 (electronic bk.) 0838998909 (electronic bk.) OCLC# 712048364
- 4 [Introducing RDA : a guide to the basics / Chris Oliver.](#)  
Authors Oliver, Chris, 1951- Year 2010. Extent vii, 117 p. Type Book ISBN 9780838935941 (alk. paper) 083893594X (alk. paper) OCLC# 693822987 Cataloging Language fre
- 5 [Introducing RDA : a guide to the basics / Chris Oliver.](#) [BCC](#)  
Authors Oliver, Chris, 1951- American Library Association. Year 2010. Extent vii, 117 p. : ill. ; 28 cm. Type Book ISBN 9780838935941 (pbk. : alk. paper) 083893594X (pbk. : alk. paper) OCLC# 528423491

View Record 1 View List 1

- 4) Færslan birtist. Veljið *Export Only*.

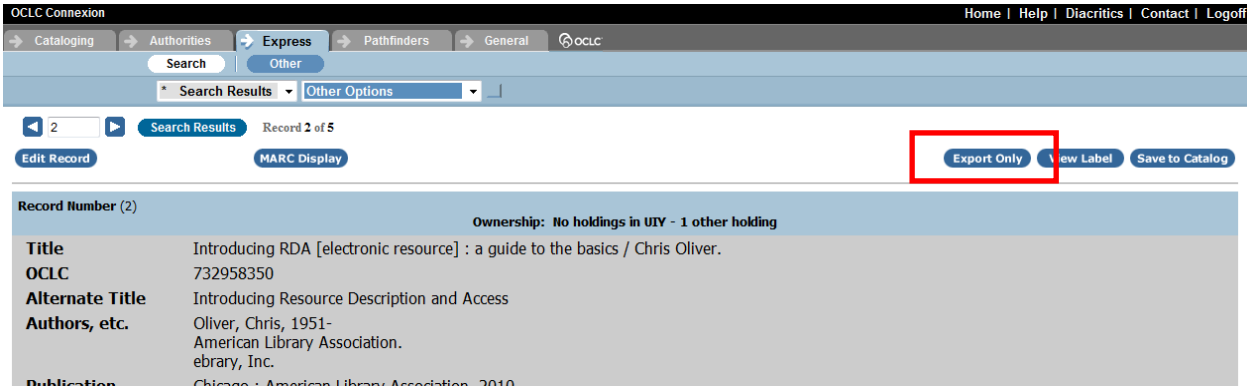

OCLC Connexion Home | Help | Diacritics | Contact | Logoff

Cataloging Authorities Express Pathfinders General OCLC

Search Other

\* Search Results Other Options

2 Search Results Record 2 of 5

Edit Record MARC Display **Export Only** View Label Save to Catalog

Record Number (2) Ownership: No holdings in UIY - 1 other holding

<b>Title</b>	Introducing RDA [electronic resource] : a guide to the basics / Chris Oliver.
<b>OCLC</b>	732958350
<b>Alternate Title</b>	Introducing Resource Description and Access
<b>Authors, etc.</b>	Oliver, Chris, 1951- American Library Association. ebrary, Inc.
<b>Publication</b>	Chicago : American Library Association, 2010.

- 5) Úr fellivalmyndinni *Other options* veljið *Download Export Files*.

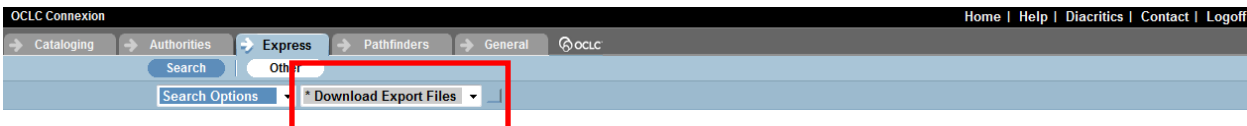

OCLC Connexion Home | Help | Diacritics | Contact | Logoff

Cataloging Authorities Express Pathfinders General OCLC

Search Other

Search Options **Download Export Files**

- 6) Hakið við rétta leit í listanum *Bibliographic Records* – í flestum tilvikum er það efsta leitin. Aðgangsorðið segir til um hver á leitina. Smellið síðan á *Download* hnappinn undir listanum.

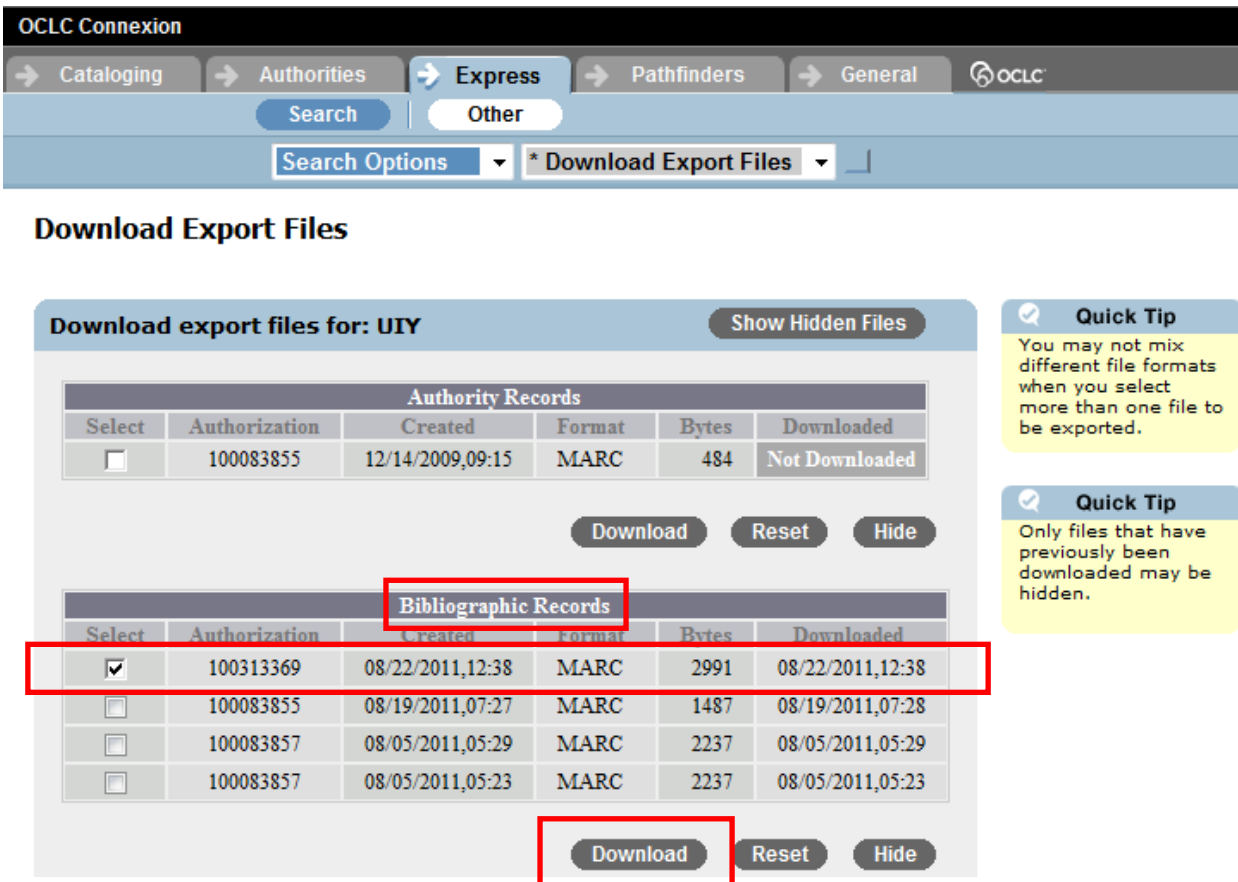

**Download Export Files**

Download export files for: UIY Show Hidden Files

Authority Records					
Select	Authorization	Created	Format	Bytes	Downloaded
<input type="checkbox"/>	100083855	12/14/2009,09:15	MARC	484	Not Downloaded

Download Reset Hide

Bibliographic Records					
Select	Authorization	Created	Format	Bytes	Downloaded
<input checked="" type="checkbox"/>	100313369	08/22/2011,12:38	MARC	2991	08/22/2011,12:38
<input type="checkbox"/>	100083855	08/19/2011,07:27	MARC	1487	08/19/2011,07:28
<input type="checkbox"/>	100083857	08/05/2011,05:29	MARC	2237	08/05/2011,05:29
<input type="checkbox"/>	100083857	08/05/2011,05:23	MARC	2237	08/05/2011,05:23

Download Reset Hide

**Quick Tip**  
You may not mix different file formats when you select more than one file to be exported.

**Quick Tip**  
Only files that have previously been downloaded may be hidden.

Athugið að hægt er að flytja allt að 10 færslur í einu úr OCLC í Gegni.

- 7) Smellið á stikuna: „To help protect your security ...“ og veljið *Download File*.

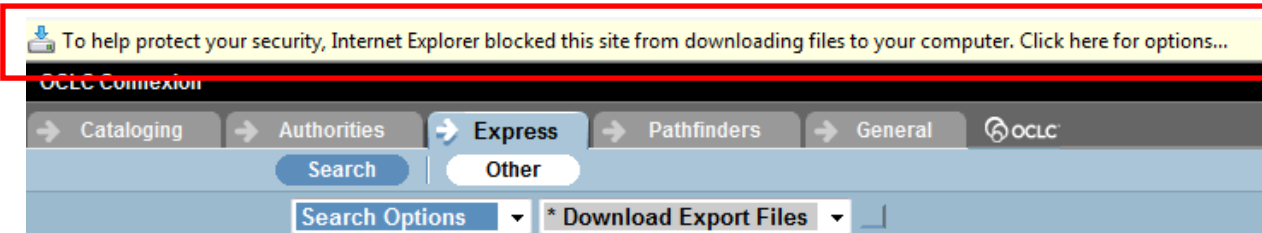

To help protect your security, Internet Explorer blocked this site from downloading files to your computer. Click here for options...

OCLC Connexion

Cataloging Authorities Express Pathfinders General OCLC

Search Other

Search Options \* Download Export Files

8) Í glugganum *File Download* skal velja *Save*.

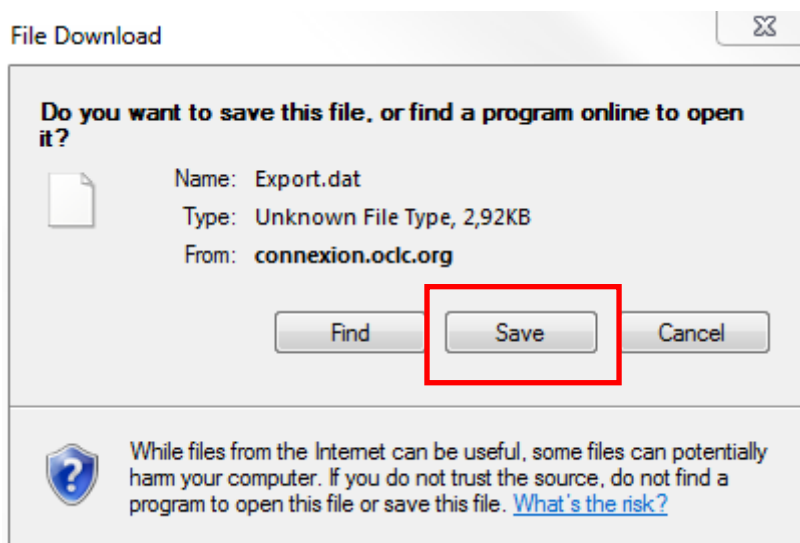

9) Glugginn *Save As* opnast. Æskilegt er að hafa sérstaka möppu fyrir OCLC færslur á C-drifinu og vista færsluna þar. Sjálfgefið nafn færslunnar er *Export* eða *Export.dat* en því má breyta.

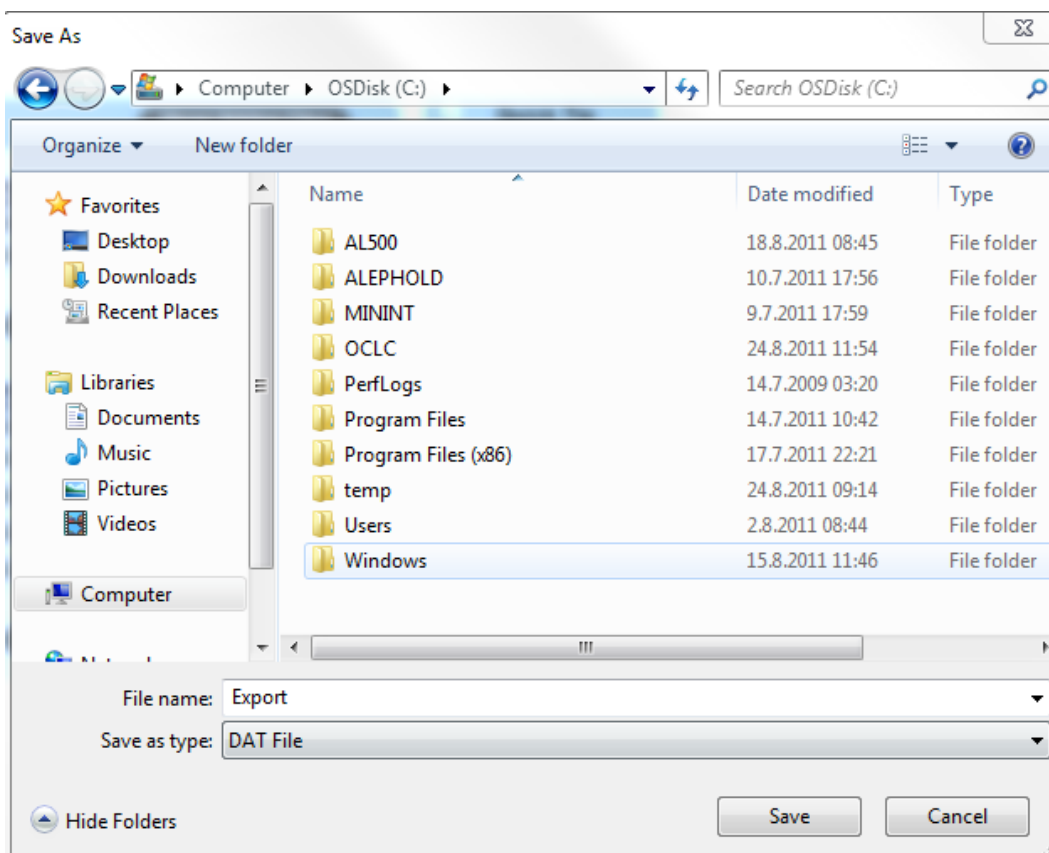

10) Þegar búið er að vista færsluna skal opna skráningarþátt Gegnis.

- Veljið *Flytja inn færslur*.
- Finnið rétta ílagsskrá og smellið á *Open*.
- Yfirfærsluaðferðin á að vera *2709 OCLC Conversion*.
- Smellið á *Yfirfæra* hnappinn.

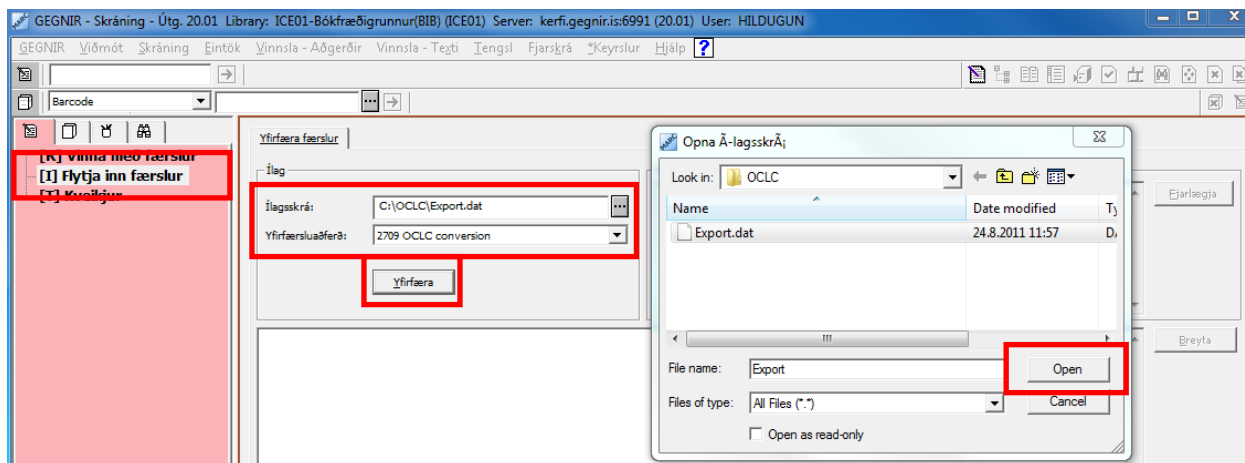

11) Færslan birtist og smelt er á *Breyta* til að flytja hana í skráningu.

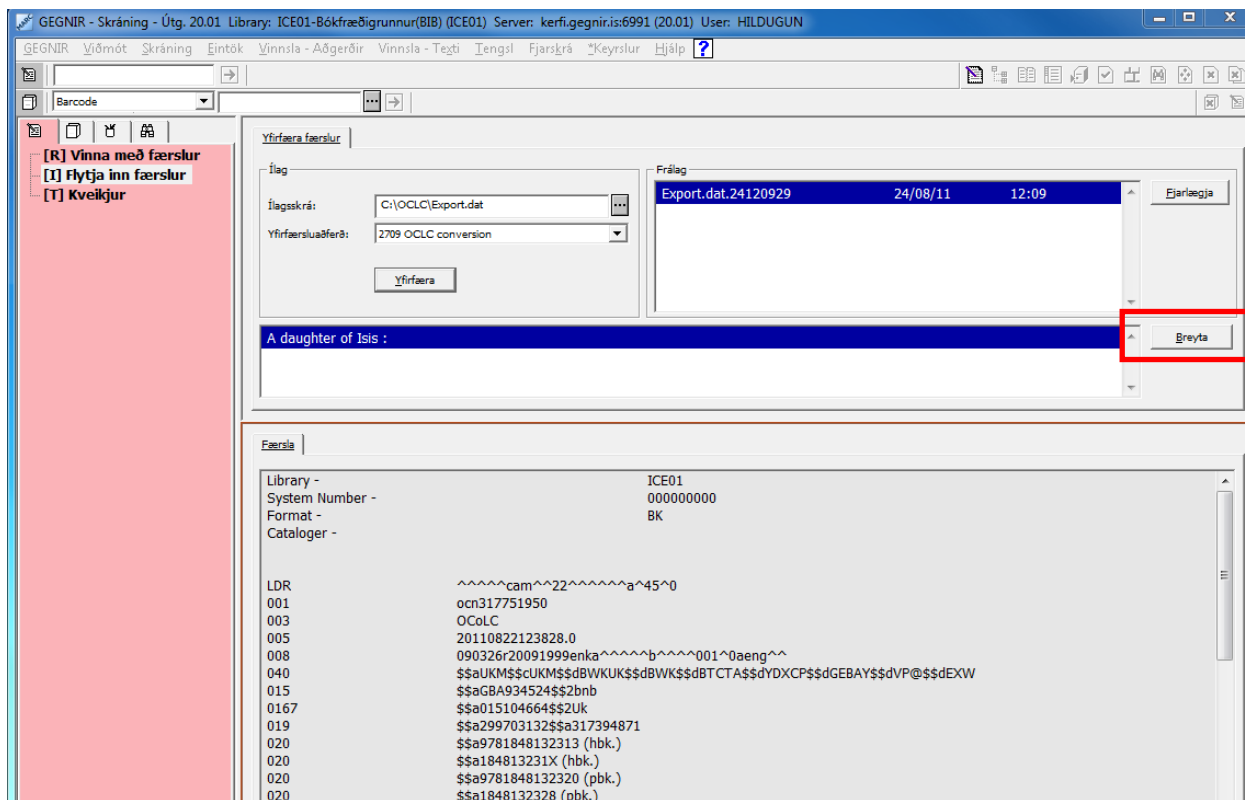

12) Veljið *Vinnsla - Aðgerðir > Laga færslu > OCLC og smellið á Staðfesta.*

Aðgerðin hér að ofan er einungis fyrsta skref í lagfæringu á færslunni. Aldrei má flytja bókfræðifærslur í Gegni án þess að yfirfara þær vandlega og aðlaga þær að þeim reglum um skráningu og efnisorðagjöf sem gilda á Íslandi. Skrásetjarar verða að yfirfara sóttar færslur gaumgæfilega, fletta öllum höfundum upp í höfðalista eða nafnmyndaskrá og leiðréttu villur sem kunna að leynast í færslunum.

13) Veljið *Skráning > Vista á miðlara og í eigin tölvu* til að vista færsluna.

☞ Vinsamlega kynnið ykkur leiðbeiningar um meðferð á OCLC færslum í skráningarþætti sem finna má í Handbók skrásetjara Gegnis <http://hask.landsbokasafn.is> Gátlistar > [Sóttar færslur frá OCLC](#)